

**INQUADRAMENTO TERRITORIALE E RILIEVO FOTOGRAFICO**

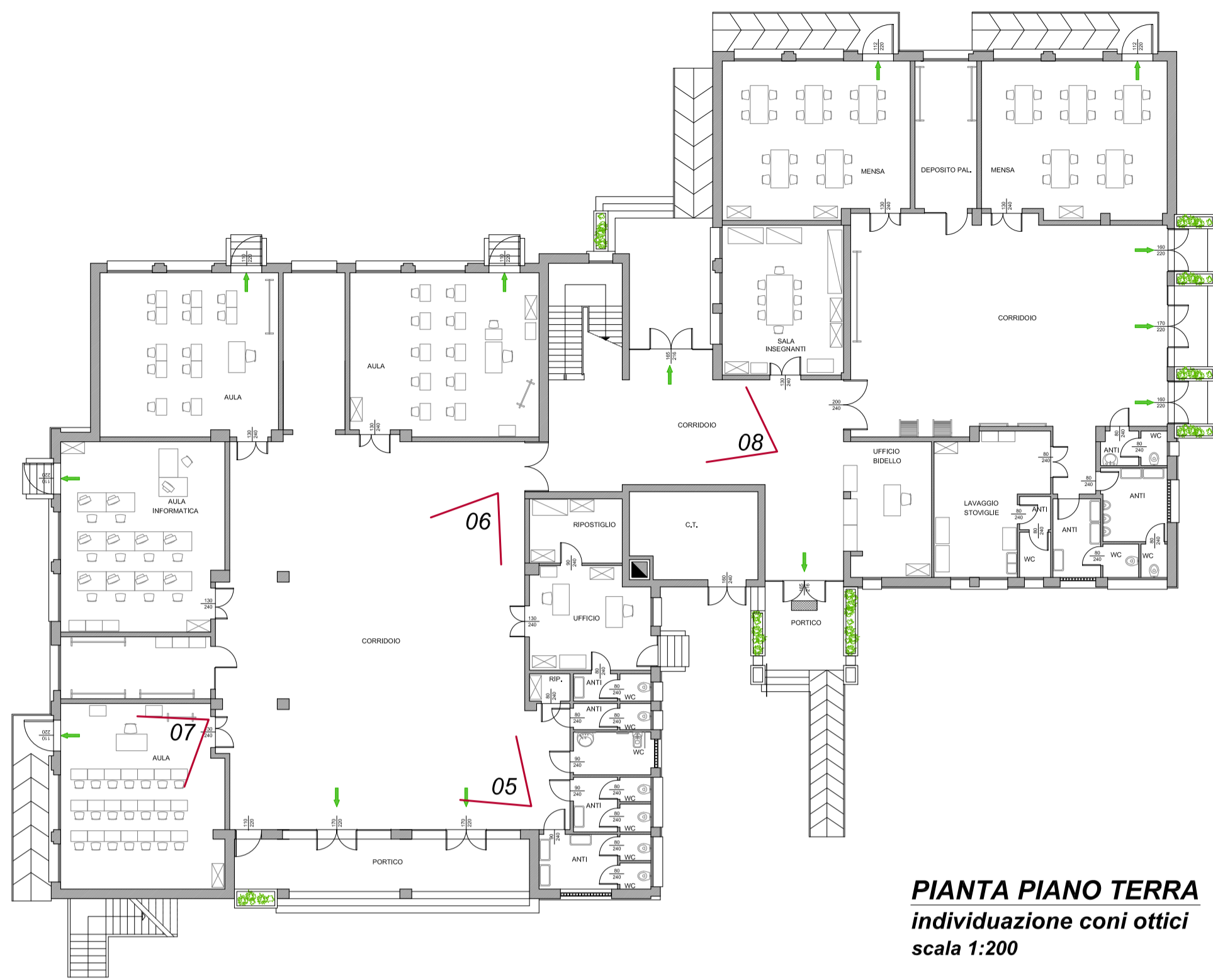

**PIANTA PIANO TERRA**  
individuazione con ottici  
scala 1:200



**ORTOFOTO**

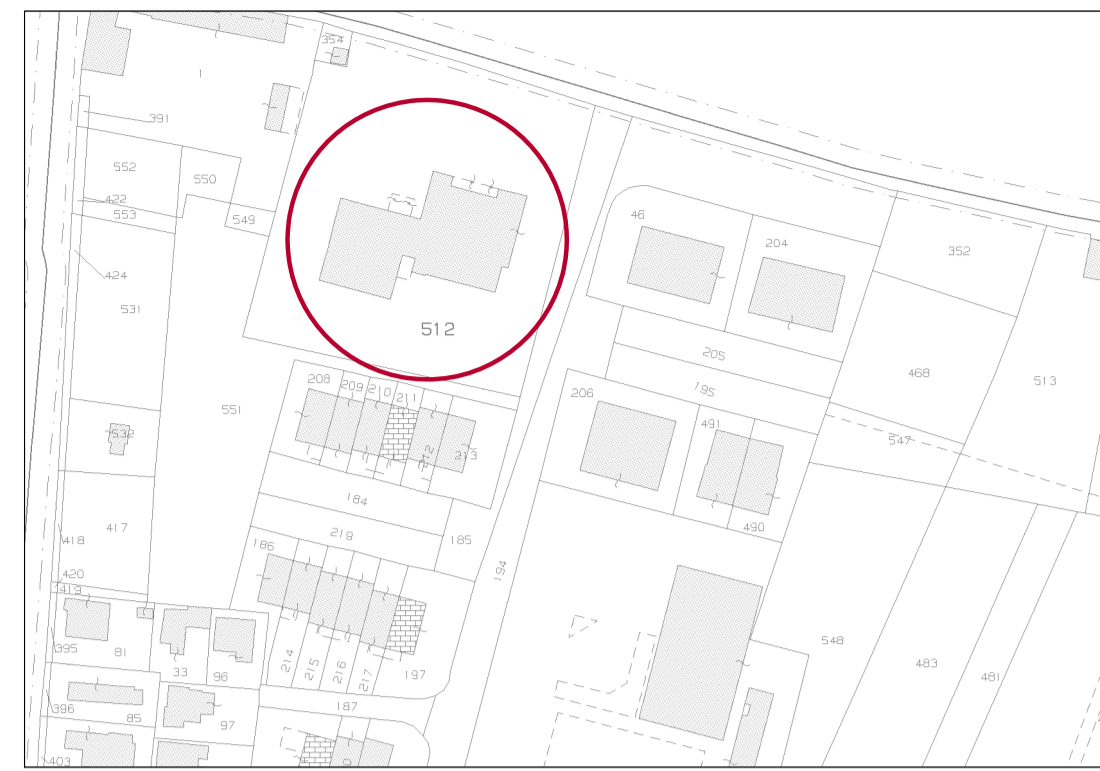

**STRALCIO MAPPA CATASTALE**

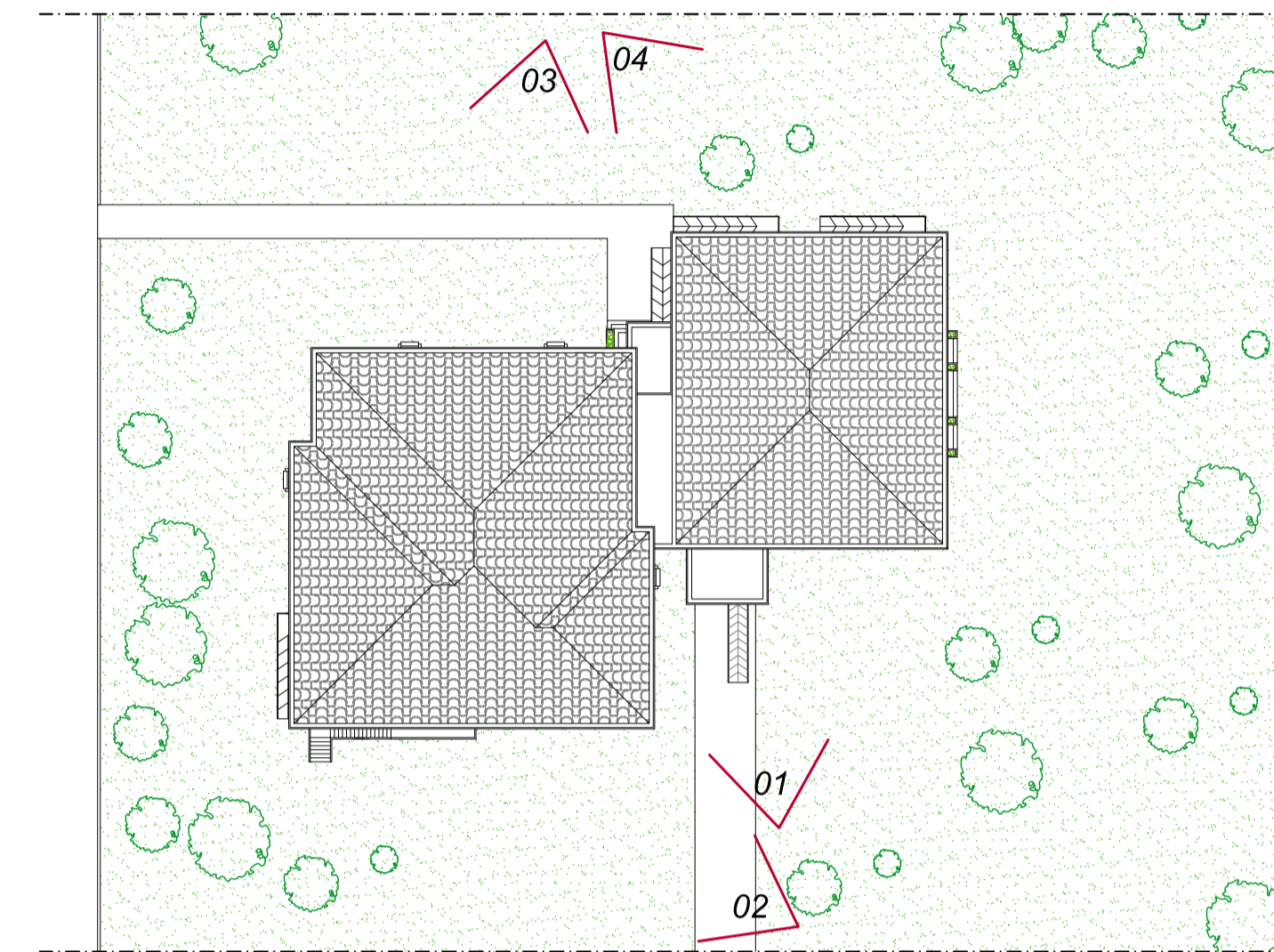

**PLANIMETRIA GENERALE**  
individuazione con ottici  
scala 1:500



02



01



04



03



06



05



08



07

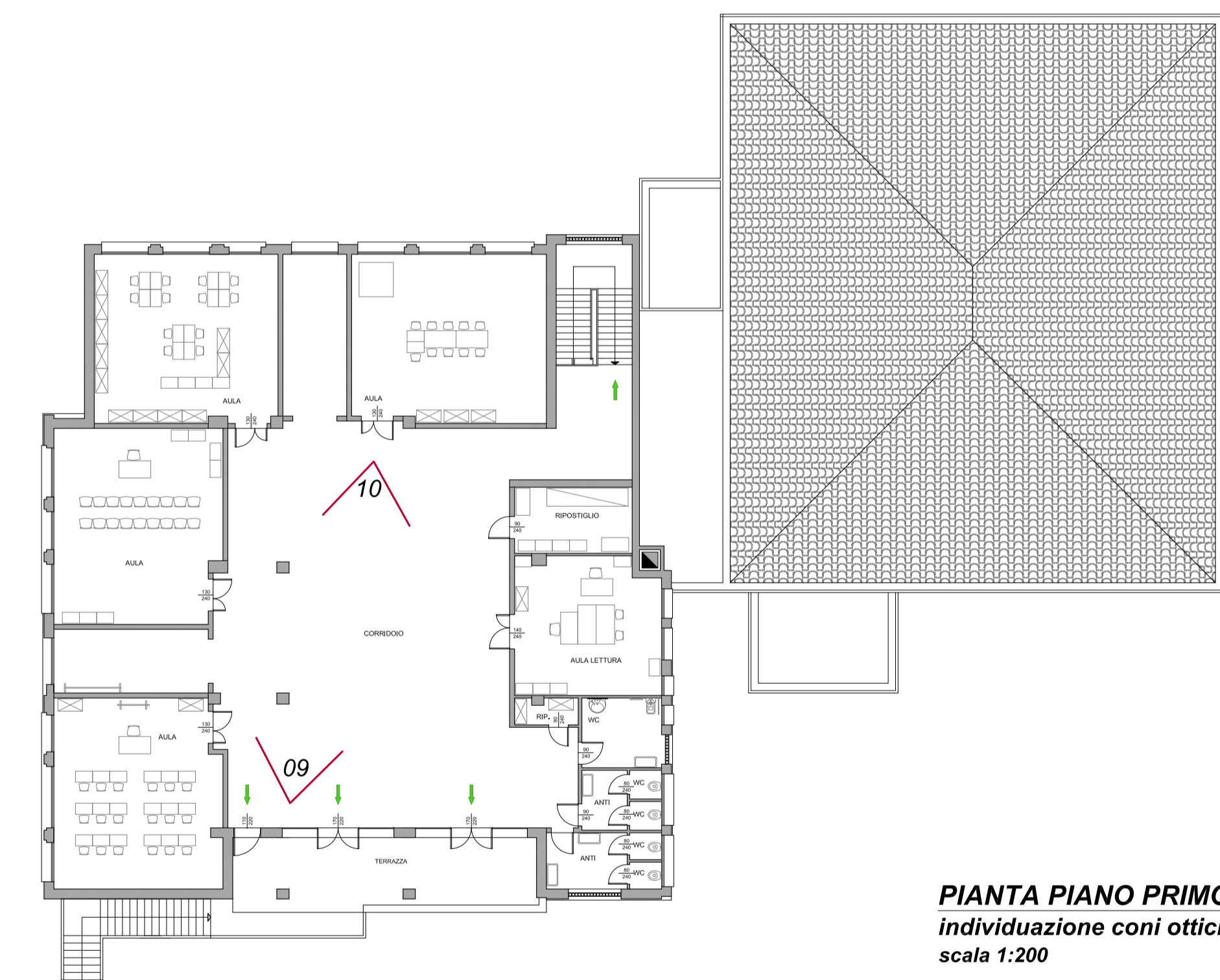

**PIANTA PIANO PRIMO**  
individuazione con ottici  
scala 1:200

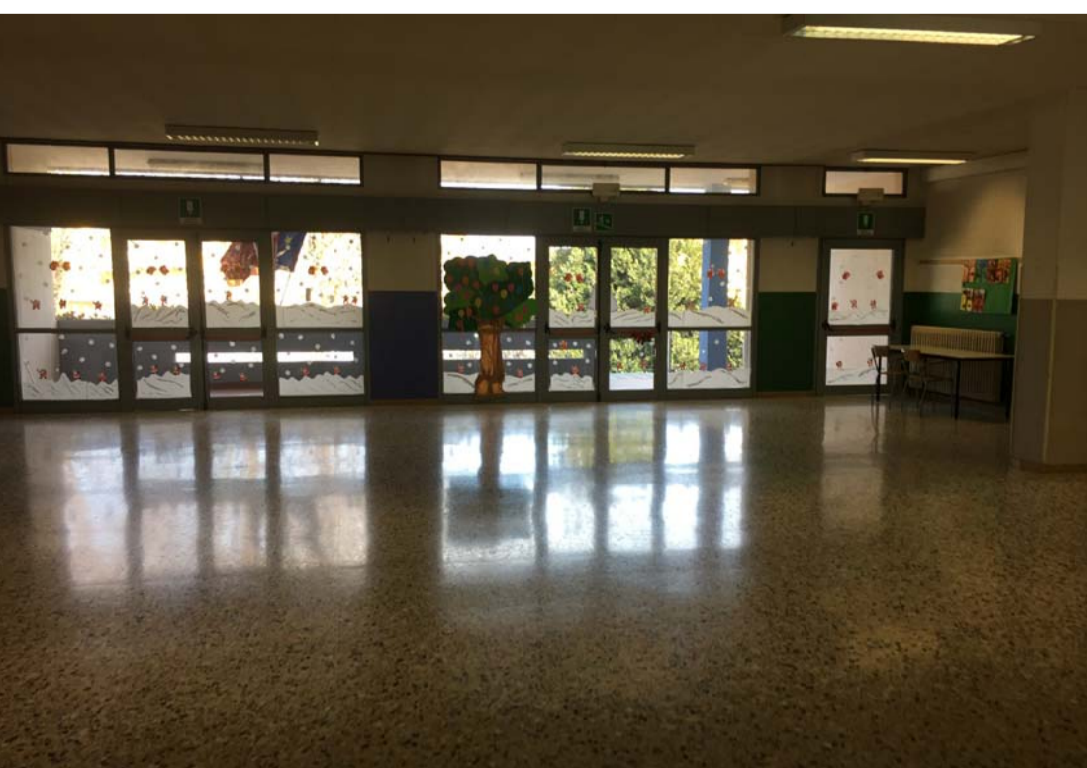

10



09



**REGIONE VENETO**  
**COMUNE di ALBIGNASEGO**  
PROVINCIA DI PADOVA

**SERVIZI TECNICI DEI LAVORI DI "ADEGUAMENTO ALLE NORME DI PREVENZIONE INCENDI SCUOLE PRIMARIE RAGGIO DI SOLE, ALDO MORO E MARCONI PER L'OTTENIMENTO DEL CPI"**

**PROGETTO DEFINITIVO / ESECUTIVO**

ELABORATO

**STATO DI FATTO CON RILIEVO FOTOGRAFICO**  
**SCUOLA PRIMARIA "GUGLIELMO MARCONI"**

DATA	SETTEMBRE 2018	SCALA 1:200	REV. 1
PROGETTISTI	arch. Michela Luppino		
R.U.P.	arch. Isabella Uzzo		ELABORATO



1C

Lo STUDIO P.A.I. ARCH. M. LUPPINO & C. sas si riserva la proprietà di questo elaborato con la proibizione di riprodurlo o trasferirlo a terzi senza autorizzazione scritta. This document is property of STUDIO P.A.I. ARCH. M. LUPPINO & C. SAS. Reproduction and divulgation forbidden without written permission.

**STUDIO P. A. I. arch. Michela Luppino & C. sas**